



NAAR EEN 'EIGEN STEK'

DOORSTROOM 16-27 jaar

Gemeente Almere



Inleiding

Beste collega,

Wij hebben allemaal het vraagstuk jeugdigen 16-27 jaar (vh. 18-/18+) al enige tijd op het netvlies en wij zetten daar als Regio ook energie op.

Het jaar 2023 gaf ons steeds meer en meer inzicht in data. Uit de eerste inzichten blijkt het dat onze regionale opgave 16-27 veel groter is dan aanvankelijk werd gedacht. De cijfers benadrukken eens te meer dat het belangrijk is om zo vroeg mogelijk (vanaf 16,5) het perspectief voor vervolgzorg en -ondersteuning helder te krijgen.



'Naar een eigen stek' doorstroom 18-/18+, organiseren vervolgzorg- en ondersteuning 16-27

In de Regio Flevoland blijkt anno 2023/2024, bijna een kwart van de jeugdigen in de 24-uurszorg, 17+ te zijn.

Deze jeugdigen zijn veelal 'klaar' met hun behandeling en zijn toe aan een vervolgstap. Soms terug naar huis, maar soms ook naar zelfstandigheid. Verwijzer is in haar rol als procesregisseur verantwoordelijk voor het tijdig (vanaf 16,5 jaar) in gang zetten van het proces van vervolgzorg of zelfstandigheid. Dit in samenwerking met de betrokken casusregisseur.

Om de proces- en casusregisseurs hierbij te helpen zijn een aantal profielen opgesteld. Het is niet bedoeld als instrument, maar het is bedoeld om 'te handelen in de geest van dit document'. Immers, de vormgeving van vervolghulp- en ondersteuning is maatwerk.

Profiel 1 Zelfstandig verder (lokaal)

Profiel 2 Zelfstandig verder met ambulante ondersteuning (lokaal)

Profiel 3 Jongeren die na hun 18e nog een beschutte woonomgeving nodig hebben (regionaal)

Profiel 4 Jongeren die na hun 18e nog een beschermende woonomgeving nodig hebben (regionaal)

Profiel 5 Jongeren met een permanente intensieve specialistische woonvraag → WLZ indicatie (regionaal)

Wie kan je benaderen bij welk profiel?	
Profiel 1	Zelfstandig verder, eigen netwerk
Profiel 2	Wijkteam/ Zelfstandig met ambulante ondersteuning
Profiel 3	GGD Flevoland/ Centrale Toegang BW
Profiel 4	GGD Flevoland/ Centrale Toegang BW
Profiel 5	CIZ

Inleiding

N.B. dit zijn de door- en uitstroomprofielen die relevant zijn als 'terug naar huis' niet meer kan. **Vanuit de transformatie-gedachte blijft dat natuurlijk het primaire uitgangspunt. Dan is het belangrijk dat de proces- en casusregisseur nagaan welke hulp en ondersteuning nodig is in de thuissituatie.**

In verbinding met WMO wordt er nagedacht over een regisseur voor deze doelgroep (vooral voor de groep van 18+) per gemeente. Wij zullen het document hier vervolgens later op aanpassen. Dit document is daarom, net als het document procesregie een dynamisch document en zal worden aangevuld naar aanleiding van nieuwe ontwikkelingen.

Naast dit document as bijlag voegen zijn ook de notitie verlengde jeugdwet en het nationaal actieplan dakloosheid van toepassing/belangrijke uitgangspunten.

‘Naar een eigen stek’ doorstroom 18-/18+

Jongeren die 18 jaar worden en ‘op een bed’ in de jeugdzorg verblijven, krijgen te maken met een overgang van wetten. Er kan sprake zijn van:

- Verlengde Jeugdwet
- WMO (ambulante begeleiding/ beschut-, beschermd wonen)
- WLZ (levensloop begeleiding/ ondersteuning)
- Zorgverzekeringswet (GGZ behandeling)

Om tijdig het passende perspectief voor de jeugdige te organiseren, is het noodzakelijk om zo vroeg als mogelijk (vanaf 16,5 jaar) toe te werken naar de volgende stap. Huisvesting is hierbij een belangrijk onderdeel. In dit document zijn 5 profielen uitgewerkt.

Om de ambitie “over de domeinen” heen werken, te realiseren, is er vanaf 01-01-2024 een regionale transfer-functionaris beschikbaar met kennis over de verschillende domeinen. Verwijzers (lokale toegang/ GI) kunnen via het Regionaal Expertteam een beroep doen op deze transfer-functionaris, deze kan helpen om tijdig tot een passend perspectief te komen.





Profiel 1 Zelfstandig verder



WIE ZIJN HET:

Jongeren die hebben geprofiteerd van de geboden ondersteuning en zijn er klaar voor om op eigen benen te staan.



INDIEN NODIG ZOEK SAMENWERKING MET:

- Sociaal Wijkteam (WMO)
- Participatie/Werk en Inkomen
- Regionaal mobiliteit Team
- [Werkzoekenden | Flevoland werkt](#)
- Woningnet



PERSPECTIEF:

- zelfstandig verder



AANDACHTSPUNT:

- Belangrijke naasten
- Minimaal sociaal netwerk
- Zelfstandig vinden van woonruimte is lastig
- Huursubsidie grens



WAAR ZIJN ZE NU?

- pleeggezinnen
- gezinshuizen
- residentiële behandelgroepen/leefgroepen
- kamer trainingscentra
- thuisloos



HUISVESTINGSOPTIES:

- Kamer/ studentenkamer
- Sociale huurwoning met eigen huisnummer
- 2- persoonshuishouden
- Studio
- Appartement etc.



Profiel 2 Zelfstandig verder met ambulante ondersteuning



WIE ZIJN HET:

Jongeren die hebben geprofiteerd van de geboden ondersteuning die er klaar voor zijn om op eigen benen te staan met daarbij de juiste ambulante ondersteuning.



INDIEN NODIG ZOEK SAMENWERKING MET:

- Sociaal Wijkteam (WMO)
- Onderwijs
- Participatie



PERSPECTIEF:

- Zelfstandig met de juiste ondersteuning



AANDACHTSPUNT:

- Belangrijke naasten
- Kwetsbaar vanwege beschadiging in verleden
- Ambulante begeleiding noodzakelijk



WAAR ZIJN ZE NU?

- Residentiële behandelgroepen/-leefgroepen
- Kamer trainingscentra
- 3 Milieuvorzieningen
- Thuisloos



HUISVESTINGSOPTIES:

- Kamer/ studentenkamer
- Sociale huurwoning met eigen huisnummer
- 2- persoonshuishouden
- Studio
- Appartement etc.



Profiel 3 Jongeren die na hun 18^e (nog) een beschutte woonomgeving nodig hebben



WIE ZIJN HET:

Jongeren die gezien hun psychische kwetsbaarheid meer tijd nodig dan hebben leeftijdsgenoten om uiteindelijk zelfstandig te kunnen functioneren. Zij zijn instaat hun ondersteuningsvraag minimaal een half uur uit te stellen (geplande zorg).



TOEGANG:

- GGD Flevoland/lokale toegang
- Gemeente (besluit)
- Onderwijs
- Participatie



PERSPECTIEF:

- Zelfstandig verder met indien nodig de juiste ambulante ondersteuning



AANDACHTSPUNT:

- Belangrijke naasten
- Gedragsproblemen voortkomend vanuit de psychische kwetsbaarheid
- Kwetsbaar voor misbruik criminaliteit, geweld
- Vaak overvraagd en afgewezen



WAAR ZIJN ZE NU?

- Gezinshuizen
- Residentiële behandelgroepen/leefgroepen
- Kamer trainingscentra
- 3 Milieuvoorzieningen
- Gesloten jeugdzorg
- Thuiswonend
- Thuisloos



HUISVESTINGSOPTIES:

- Kamer in nabijheid van instelling/voorziening
- Studio in nabijheid van instelling/voorziening
- Appartement in nabijheid van instelling/voorziening



Profiel 4 Jongeren die na hun 18^e een beschermende woonomgeving nodig hebben



WIE ZIJN HET:

Jongeren die vanwege hun psychische kwetsbaarheid langdurig direct beschikbare ondersteuning en begeleiding nodig hebben. Zij zijn gebaat bij structuur, duidelijkheid en planbare en onplanbare ondersteuning.



PERSPECTIEF:

- Langdurige begeleiding en daardoor niet zelfstandig kunnen wonen



WAAR ZIJN ZE NU?

- Gezinshuizen
- Residentiële behandelgroepen/leefgroepen
- Kamer trainingscentra
- 3 Milieuvoorzieningen
- Gesloten jeugdzorg
- Thuiswonend
- Thuisloos



TOEGANG:

- GGD Flevoland/ Centrale Toegang (advies)
- Gemeente (besluit)

AANDACHTSPUNT:

- Belangrijke naasten
- Vanuit de psychische kwetsbaarheid moeilijk leerbaar
- Kwetsbaar voor misbruik, criminaliteit, geweld
- Vaak overvraagd en afgewezen



HUISVESTINGSOPTIES:

- Instellingshuisvesting



Profiel 5 Jongeren met een (permanente) intensieve specialistische woonvraag



WIE ZIJN HET:

Jongeren die vanwege hun verstandelijke beperking en psychische kwetsbaarheid sociaal (zeer) beperkt zelfstandig zijn en intensief begeleidingsbehoefstig. Begeleiding is vaak individueel en structuurbiedend, gericht op het reguleren van de gedragsproblematiek en op veiligheid.



PERSPECTIEF:

- Jongeren die vaak of continu behoefte aan hulp, toezicht of sturing nodig hebben



WAAR ZIJN ZE NU?

- Gezinshuizen
- Residentiële behandelgroepen/leefgroepen
- 3 Milieuvorzieningen
- Verblijf specialistische GGZ (zwaar)
- Gesloten jeugdzorg
- Thuisloos



TOEGANG:

- CIZ



AANDACHTSPUNT:

- Belangrijke naasten
- Zeer moeilijk plaatsbaar vanwege gedrag
- Niet op hun plek zijn op behandel plekken GGZ



HUISVESTINGSOPTIES:

- Instellingshuisvesting

Contactpersonen

De volgende contactpersonen zijn contactpersoon bij de gemeenten bij de doorstroom 16-27

Contactpersonen 18-/18+	Lokale toegang	SAVE	WSG	LdH	
Almere	Procesregisseurs 17+: • Dave de Ruyter • Suzanne Kemner				
Dronen					
Lelystad					
NOP					
URK					
Contactpersonen 18-/18+	UWV	WMO		WLZ	
Almere		• Zorgconsulenten WMO gemeenten • GGD toegang BW		CIZ	
Dronen					
Lelystad					
NOP					
URK					

Bijlage: de vragen die de verwijzers zou moeten stellen samen met de jeugdige

[Jongeren ondersteunen bij hun Big 5 | Nederlands Jeugdinstituut \(nji.nl\)](#)

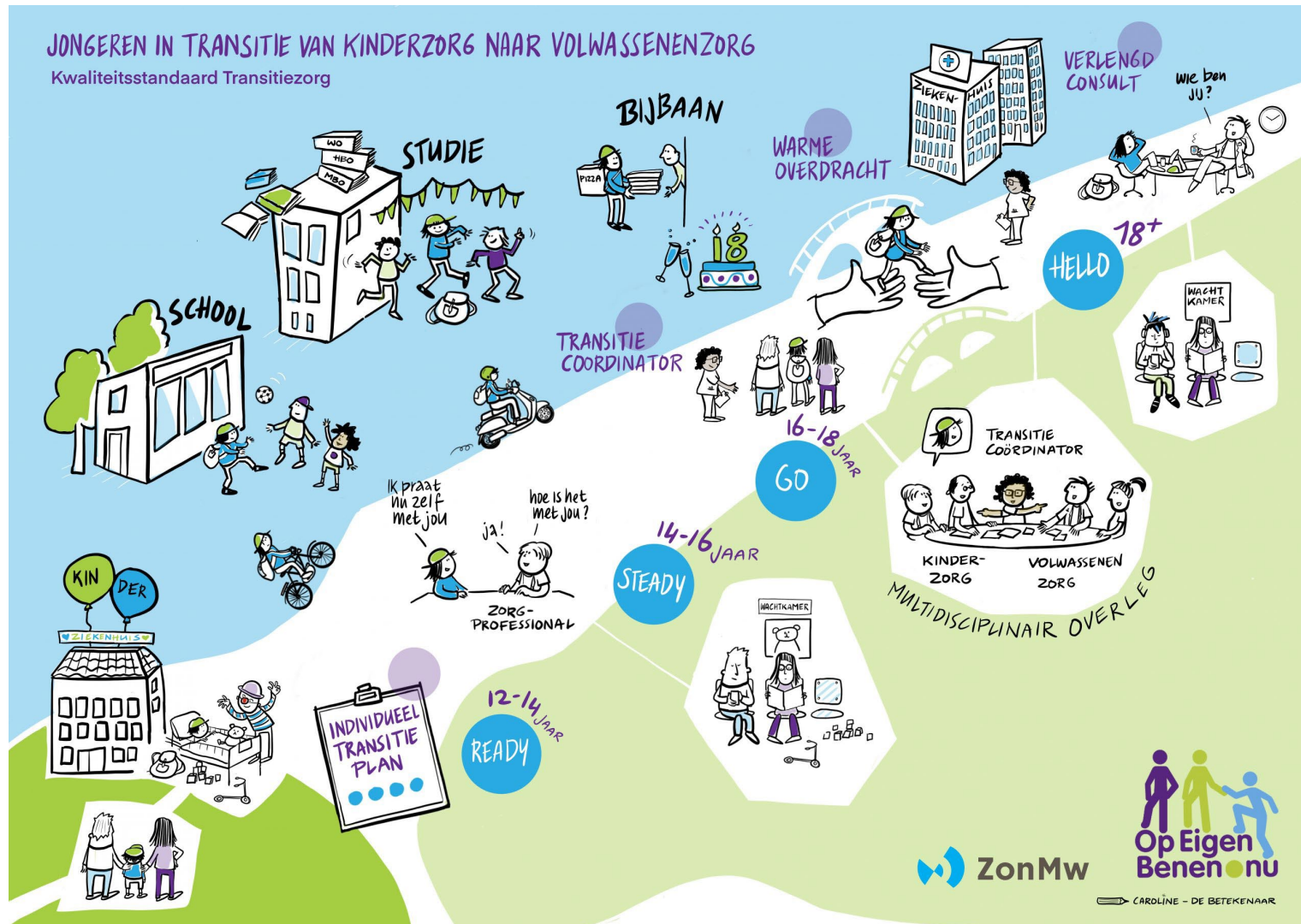

Regiovisie Jeugd: Samen,
Dichtbij, Leren wat werkt



Gemeente Almere

